



Persona naturales: Deducciones válidas y  
cronograma para la presentación de declaración  
jurada anual

# Cronograma para presentar la Declaración Jurada 2025 - Persona natural

Este cronograma aplica para el ejercicio gravable 2025, para las personas naturales que obtuvieron rentas de primera, segunda, cuarta o quinta categoría.

Último dígito del RUC o DNI	Fecha de vencimiento
0	27 de mayo de 2026
1	28 de mayo de 2026
2	29 de mayo de 2026
3	1 de junio de 2026
4	2 de junio de 2026
5	3 de junio de 2026
6	4 de junio de 2026
7	5 de junio de 2026
8	8 de junio de 2026
9	9 de junio de 2026
Buenos contribuyentes	10 de junio de 2026

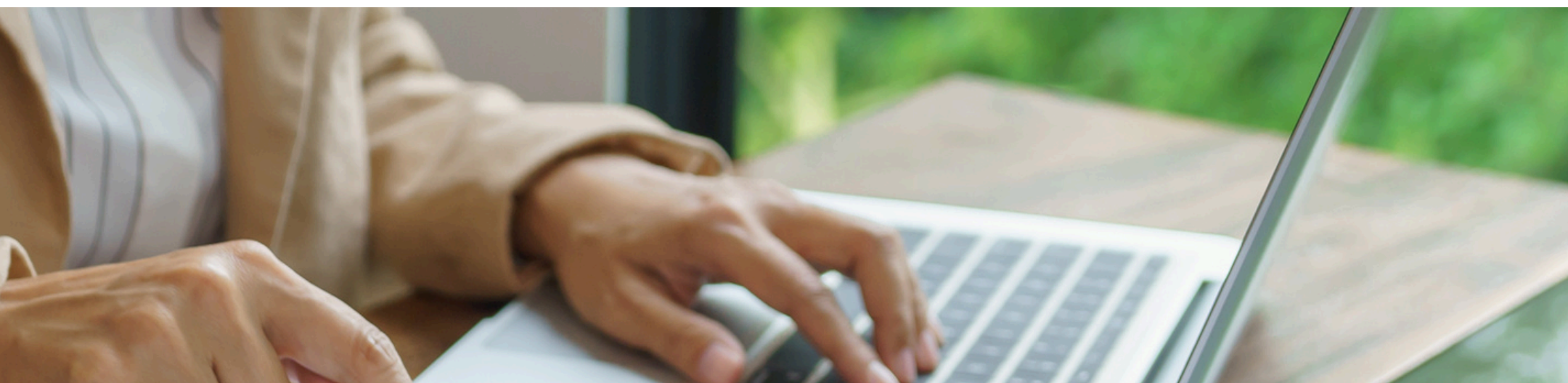

# Régimen de deducciones (4ta y 5ta categoría)

- **Deducción de 7 UIT:**

Todos los individuos con ingresos por rentas del trabajo automáticamente deducen 7 UIT para determinar sus ingresos.

- **Gastos adicionales por 3 UIT (S/16,050 para el 2025):**

En el caso los ingresos mensuales superen las 7 UIT (S/37,450 para el 2025), podrás pagar menos Impuesto a la Renta por gastos:



100% por aportaciones de EsSalud de trabajadores del hogar



30% por arrendamiento y subarrendamiento



30% por servicios de cuarta categoría de médicos y odontólogos



30% por toda profesión, arte, ciencia, oficios y actividades





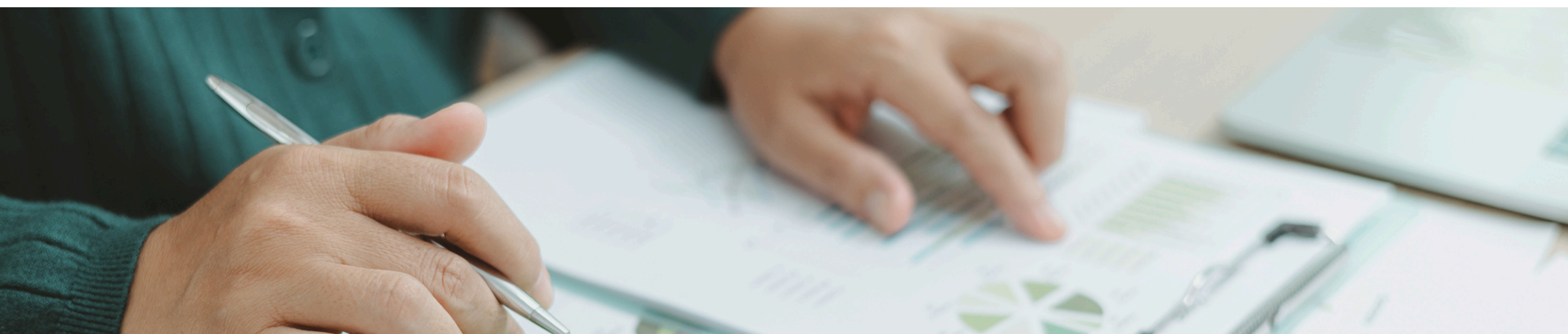

15% por hoteles y restaurantes



**Osorio,  
del Rosario  
& Casas**  
A B O G A D O S

**CONTÁCTANOS**

-  511 704 1485
-  [recepcion@tributaristas.com.pe](mailto:recepcion@tributaristas.com.pe)
-  Av. Javier Prado Oeste 757  
Oficina 1602, Magdalena
-  [www.odrc.pe](http://www.odrc.pe)